

INFLUENCE DE L'HÉRITAGE VÉGÉTAL SUR L'AMÉNAGEMENT URBAIN, SUR LA COMMUNE DE GRADIGNAN

NOTRE GRILLE D'ANALYSE DE L'ESPACE

<i>Taille</i>	<i>Age</i>	<i>Bâtis</i>	<i>Espèce</i>	<i>Organisation spatiale du végétal</i>	<i>Qualité de la voirie</i>	<i>Type de clôture</i>	<i>Patrimonialisation de l'espace</i>
>30m	>100	Lotissement	Rare	Alignement	Trottoir large	ouvert	Oui
30-10m	100-50	Bâtisse récente	Spontané	Arbre isolé	Trottoir fin	fermé	Non
<10m	<50	Bâtisse vielle	Commune	Bosquet	Voie douce		
	planté récemment	Habitat collectif		Culture	Pas de trottoir		
		Châteaux					

CARTE GÉNÉRALE DE GRADIGNAN



LE VIGNOBLE COMMUNAL ENCLAVÉ



Taille	Age	Bâtis	Espèce	Organisation spatiale du végétal	Qualité de la voirie	Type de clôture	Patrimonialisation de l'espace
>30m	>100	Lotissement	Rare	Alignement	Trottoir large	ouvert	Oui
30-10m	100-50	Bâtisse récente	Spontané	Arbre isolé	Trottoir fin	fermé	Non
<10m	<50	Bâtisse vieille	Commune	Bosquet	Voie douce		
	planté récemment	Habitat collectif		Culture	Pas de trottoir		
		Châteaux					



LA MAIRIE ET SON PARC



Taille	Age	Bâtis	Espèce	Organisation spatiale du végétal	Qualité de la voirie	Type de clôture	Patrimonialisation de l'espace
>30m	>100	Lotissement	Rare	Alignement	Trottoir large	ouvert	Oui
30-10m	100-50	Bâtisse récente	Spontané	Arbre isolé	Trottoir fin	fermé	Non
<10m	<50	Bâtisse vieille	Commune	Bosquet	Voie douce		
	planté récemment	Habitat collectif		Culture	Pas de trottoir		
		Châteaux					



LA MÉDIATHÈQUE ET L'EAU BOURDE

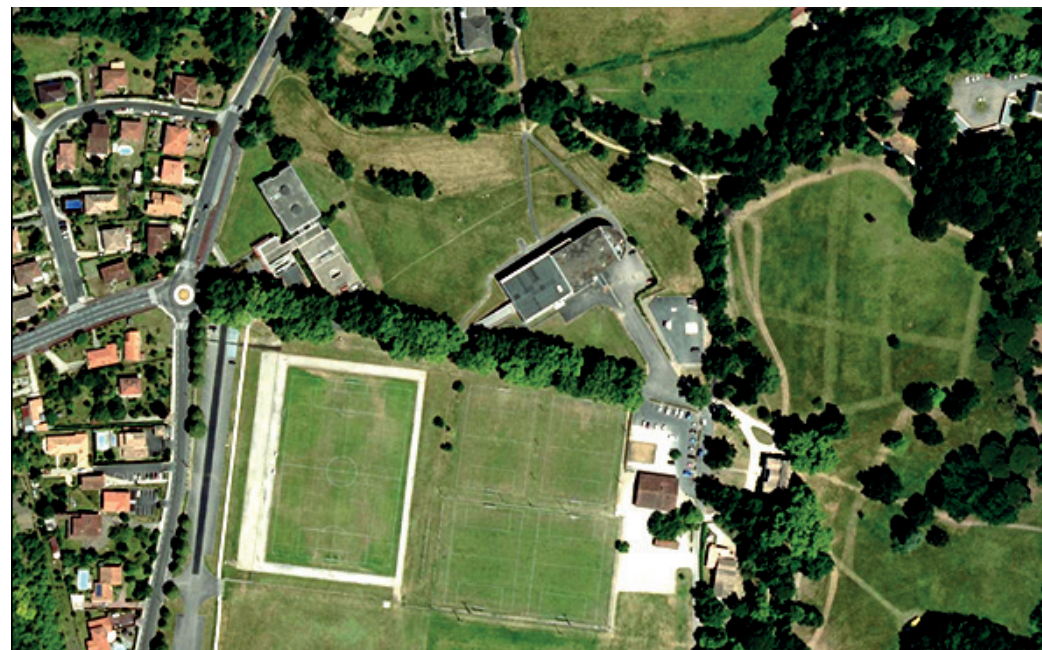

Taille	Age	Bâtis	Espèce	Organisation spatiale du végétal	Qualité de la voirie	Type de clôture	Patrimonialisation de l'espace
>30m	>100	Lotissement	Rare	Alignement	Trottoir large	ouvert	Oui
30-10m	100-50	Bâtisse récente	Spontané	Arbre isolé	Trottoir fin	fermé	Non
<10m	<50	Bâtisse vieille	Commune	Bosquet	Voie douce		
	planté récemment	Habitat collectif		Culture	Pas de trottoir		
		Châteaux					



LA RÉSIDENCE DES PINS



Taille	Age	Bâtis	Espèce	Organisation spatiale du végétal	Qualité de la voirie	Type de clôture	Patrimonialisation de l'espace
>30m	>100	Lotissement	Rare	Alignement	Trottoir large	ouvert	Oui
30-10m	100-50	Bâtisse récente	Spontané	Arbre isolé	Trottoir fin	fermé	Non
<10m	<50	Bâtisse vieille	Commune	Bosquet	Voie douce		
	planté récemment	Habitat collectif		Culture	Pas de trottoir		
		Châteaux					



L'HABITAT INDIVIDUEL ET SES JARDINS PARTICULIERS



Taille	Age	Bâtis	Espèce	Organisation spatiale du végétal	Qualité de la voirie	Type de clôture	Patrimonialisation de l'espace
>30m	>100	Lotissement	Rare	Alignement	Trottoir large	ouvert	Oui
30-10m	100-50	Bâtisse récente	Spontané	Arbre isolé	Trottoir fin	fermé	Non
<10m	<50	Bâtisse vieille	Commune	Bosquet	Voie douce		
		planté récemment	Habitat collectif	Culture	Pas de trottoir		
		Châteaux					



Héritage : biens matériels ou culturels issus du passé.

Patrimoine : héritage auquel on a accordé une importance particulière (historique, culturel, naturel...) et qui est mis en valeur.

Jardin : à l'origine, espace clos où l'on cultive des plantes d'agrément et où la maîtrise du végétal est importante. C'est un lieu réservé à la propriété privée, aujourd'hui ce terme peut aussi désigner un espace public

Bosquet : groupement d'arbres, étant à la base un motif des jardins pittoresques

Boqueteau : petit bosquet, bouquet d'arbres de petite envergure.

Quels sont les critères qui déterminent la préservation d'un patrimoine végétal. En quoi le patrimoine végétal peut s'imposer par rapport aux constructions urbaines récentes?

Est-ce que le modèle sur lequel s'est reposé Gradignan pour se développer est vraiment applicable à l'ensemble de la Métropole bordelaise ?

Comment aurait été la ville si elle avait préféré préserver ses espaces agricoles plutôt que forestiers ?

Est-ce que la patrimonialisation de ces espaces à apporter une plus value au loyer et a-t-elle développé une gentrification de cette commune ?